

FRED
CHRISTOPHE
GALEANA LINO

PORTAFOLIO
DE TRABAJOS

Topografía
PORTAFOLIO

PRESENTACIÓN 2026

Cel: 5659460211

E-mail: topochristophe27@gmail.com



CHG

(PORTAFOLIO DE TRABAJOS)

(2026)

TOPOGRAFÍA

En CHG Topografía somos un puente entre la idea y la realidad. Con más de 12 años de experiencia, aportamos exactitud técnica y soluciones integrales en topografía, cartografía y geomática para proyectos de construcción, infraestructura y desarrollo territorial. Su proyecto merece los cimientos más sólidos: los de la medición perfecta..

Los Servicios que ofrecemos cuentan con todo el soporte tecnológico de equipamiento y software especializado en topografía siendo ventajas que nos permiten brindarle el mejor servicio.



CHG TOPOGRAFÍA

(PORTAFOLIO DE TRABAJOS)

Experiencia

- CONTROL DE OBRA
- LEVANTAMIENTOS TOPOGRÁFICOS
- LEVANTAMIENTOS ARQUITECTONICOS
 - VIALIDADES URBANAS
 - AUTOPISTAS
 - PUENTES
 - OBRAS INDUCIDAS
 - PILOTES
 - OBRA CIVIL
- OBRA HIDROSANITARIA

- CIVIL 3D
- AUTOCAD
- CIVIL CAD
- INFRAWORKS
- AGISOFT
- METASHAPE
- MAPA DIGITAL

SOFTWARE

ESTACION
TOTAL

NIVEL
AUTOMÁTICO

GPS

DRONE



(CHG TOPOGRAFÍA)

(PORTAFOLIO DE TRABAJOS)

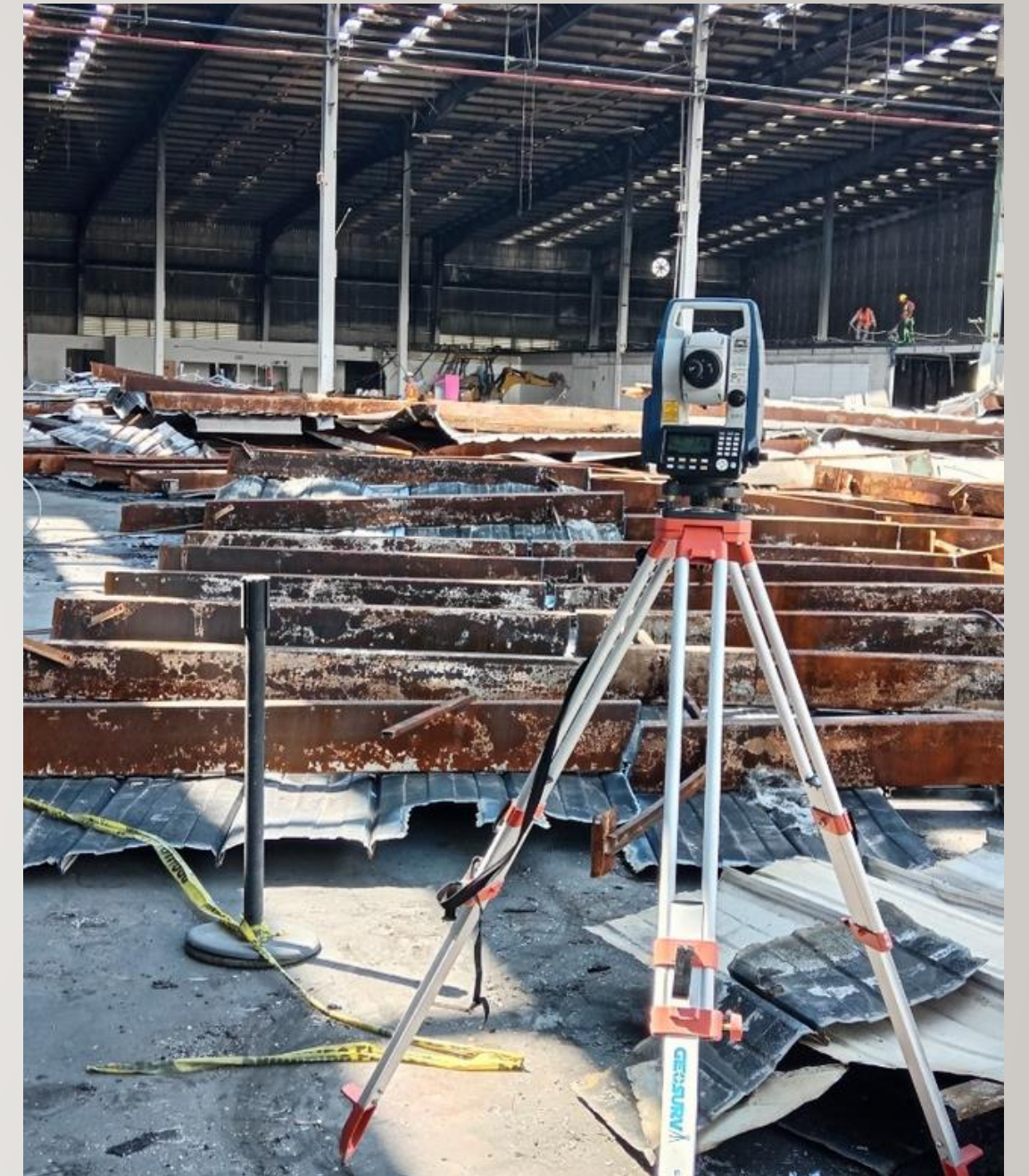

Control de obra



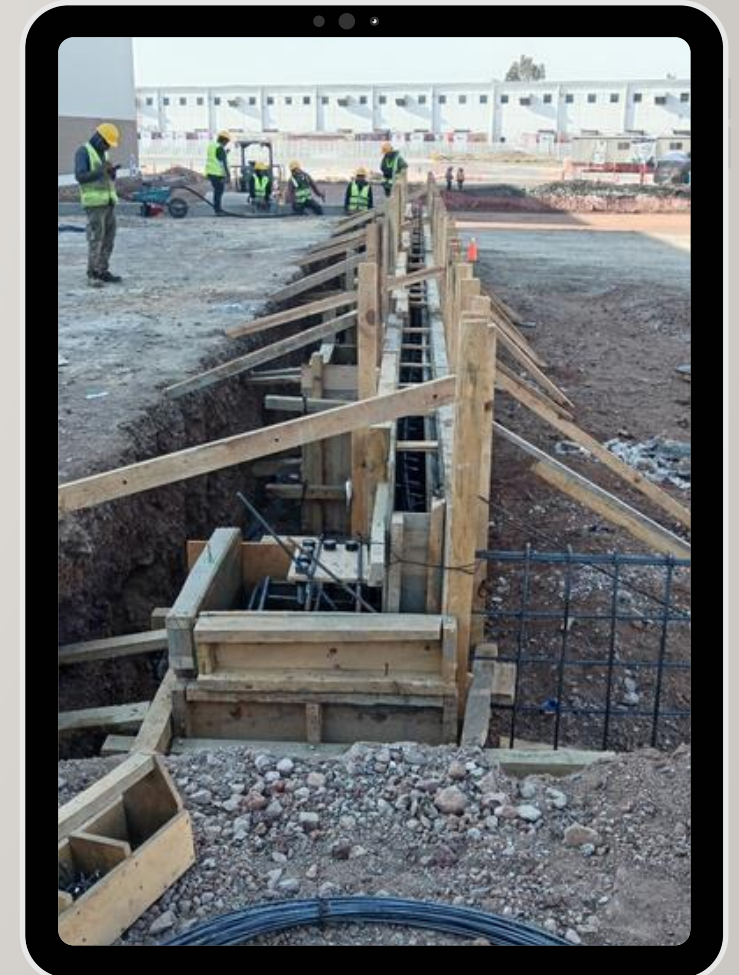
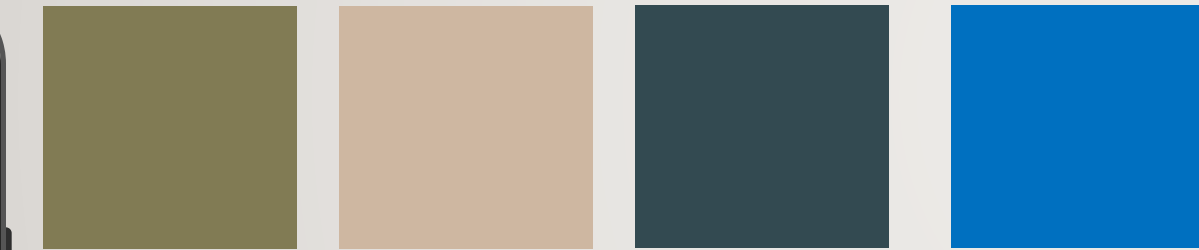
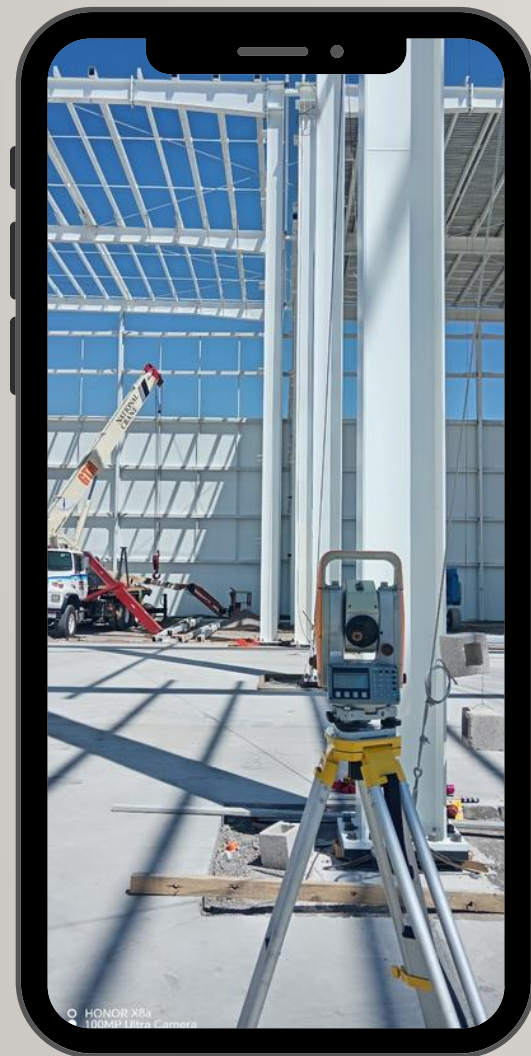

(CHG TOPOGRAFÍA)

(PORTAFOLIO DE TRABAJOS)

(2026)



VEI NOVA 8i
D CAMERA



CHG TOPOGRAFÍA

DRON

PROCESO Y
DESARROLLO DE
ARCHIVOS A
PARTIR DE
VUELOS

(2026)



(CHG TOPOGRAFÍA)

GPS



(2026)



(PORTAFOLIO DE TRABAJOS)

(2026)

DIVERSIDAD DE OBRA

